

Of. 152/23

Rio de Janeiro, 20 de outubro de 2023.

Aos
Membros da Assembleia Geral Eleitoral

Ref.: INSTRUÇÕES REFERENTES A REALIZAÇÃO DA ASSEMBLEIA GERAL ELEITORAL 2023

Prezados(as) Srs.(as) Membros da Assembleia,

A Confederação Brasileira de Voleibol (“CBV”), vem através deste, conforme previsto no Edital de Convocação da Assembleia Geral Eleitoral (“AGE”), encaminhar todas as instruções para participação na referida Assembleia, que será realizada no dia 30 de outubro de 2023, às 10h30, em 1ª convocação, com a presença da maioria absoluta de seus membros e, não havendo quórum para a sua instalação, às 11h00 em 2ª e última convocação.

Importante destacar que a AGE será realizada de forma virtual, através da plataforma de videoconferência ELEJA ONLINE. Sendo assim, encaminhamos em anexo (ANEXO I) todas as instruções para acesso a referida plataforma e participação na Assembleia.

Para facilitar a participação, **o link e as informações de login e senha para acesso à plataforma serão enviados por e-mail e SMS no dia 27 de outubro de 2023 (sexta-feira), e, também, via WhatsApp no dia 30 de outubro de 2023 (segunda-feira), antes do início da Assembleia.** No objetivo de auxiliar aos membros, a sala virtual da Assembleia abrirá às 10h00 do dia 30 de outubro de 2023, para ajustes e assistência virtual. **É de suma importância que todos os integrantes da AGE acessem a plataforma antes do horário previsto para a 1ª convocação.**

Recomendamos que o acesso a plataforma seja feito a partir de um computador ou notebook, utilizando o navegador **Google Chrome** para uma melhor usabilidade. Caso necessitem de suporte durante o processo, disponibilizamos os seguintes canais de contato:

E-mail: helpdesk@volei.org.br
WhatsApp: 21 96836-2058

Agradecemos antecipadamente pela confirmação do recebimento deste ofício e aproveitamos a oportunidade para expressar nossos sinceros votos de estima e consideração.

Atenciosamente,

Radamés Lattari Filho
Presidente



Fernando Barbalho Martins
Presidente da Comissão
Eleitoral



Pedro Freitas Teixeira
Comissão Eleitoral



André Luiz Faria Miranda
Comissão Eleitoral

ANEXO 1

PASSO A PASSO PARA A ASSEMBLEIA GERAL ELEITORAL DA CONFEDERAÇÃO BRASILEIRA DE VOLEIBOL

ATENÇÃO: Recomendamos que você acesse o sistema através de um computador ou notebook, utilizando o navegador Google Chrome.

1) Clique em ENTRAR NA ELEIÇÃO.



The screenshot shows the top navigation bar of the 'elejaonline CBV' system. On the left is the logo 'elejaonline CBV'. On the right are links for 'Home', 'Login', and 'Recuperar Senha'. Below the navigation bar is the 'VÔLEI BRASIL CONFEDERAÇÃO BRASILEIRA DE VOLEIBOL' logo. Underneath the logo, the text reads: 'SEJA BEM-VINDO AO SISTEMA DE VOTAÇÃO DA CONFEDERAÇÃO BRASILEIRA DE VOLEIBOL' and 'A VOTAÇÃO OCORRERÁ NO DIA 30 DE OUTUBRO DE 2023, EM PRIMEIRA CHAMADA ÀS 10H30 (HORÁRIO DE BRASÍLIA)'. At the bottom of the main content area, there is a dark blue button with a white envelope icon and the text 'ENTRAR NA ELEIÇÃO'. A red arrow points to this button from the left.

**2) Informe o seu CPF e a SENHA que você recebeu por e-mail, SMS e WhatsApp.
Em seguida, clique em ENTRAR.**

LOGIN

INFORME OS DADOS SOLICITADOS PARA ACESSAR A ÁREA DE VOTAÇÃO.

Digite as informações abaixo:

CPF:

Digite sua senha:

ENTRAR

[Esqueceu sua Senha?](#)

3) Aceite o **TERMO DE CONSENTIMENTO** e clique em **CONTINUAR**.



TERMO DE CONSENTIMENTO PARA TRATAMENTO DE DADOS

ESTE DOCUMENTO VISA REGISTRAR A MANIFESTAÇÃO LIVRE, INFORMADA E INEQUÍVOCA PELA QUAL O TITULAR CONCORDA COM O TRATAMENTO DE SEUS DADOS PESSOAIS PARA FINALIDADE ESPECÍFICA, EM CONFORMIDADE COM A LEI Nº 13.709 – LEI GERAL DE PROTEÇÃO DE DADOS PESSOAIS (LGPD).

AO MANIFESTAR SUA ACEITAÇÃO PARA COM O PRESENTE TERMO, O (A) USUÁRIO (A) DECLARA-SE CIENTE E CONCORDA COM O ACESSO, UTILIZAÇÃO, MANUTENÇÃO E PROCESSAMENTO ELETRÔNICO E MANUAL DAS INFORMAÇÕES E DADOS PRESTADOS PELO USUÁRIO (A) À OPERADORA DOS DADOS R&F SOLUÇÕES EM TECNOLOGIA DA INFORMAÇÃO LTDA (“ELEJA ONLINE”), PESSOA JURÍDICA DE DIREITO PRIVADO, INSCRITA NO CNPJ SOB Nº 33.359.257/0001-93, COM SEDE NA RUA FREDERICO MENTZ, Nº 1561, SALA. 164,165 E 166, BAIRRO NAVEGANTES, NA CIDADE DE PORTO ALEGRE/RS, CEP: 90240-111, EXCLUSIVAMENTE PARA FINS ESPECÍFICOS DE FORNECIMENTO DE SOFTWARE ESPECÍFICO WEB (SISTEMA ELETRÔNICO ELEITORAL), INFRAESTRUTURA E SUPORTE PARA A REALIZAÇÃO DE ELEIÇÃO/VOTAÇÃO, VIA INTERNET EM 30/10/2023.

EU CONCORDO COM O TERMO ACIMA EXPOSTO

 CONTINUAR

4) Clique em "JOIN" para ingressar na transmissão da assembleia.

Video Preview

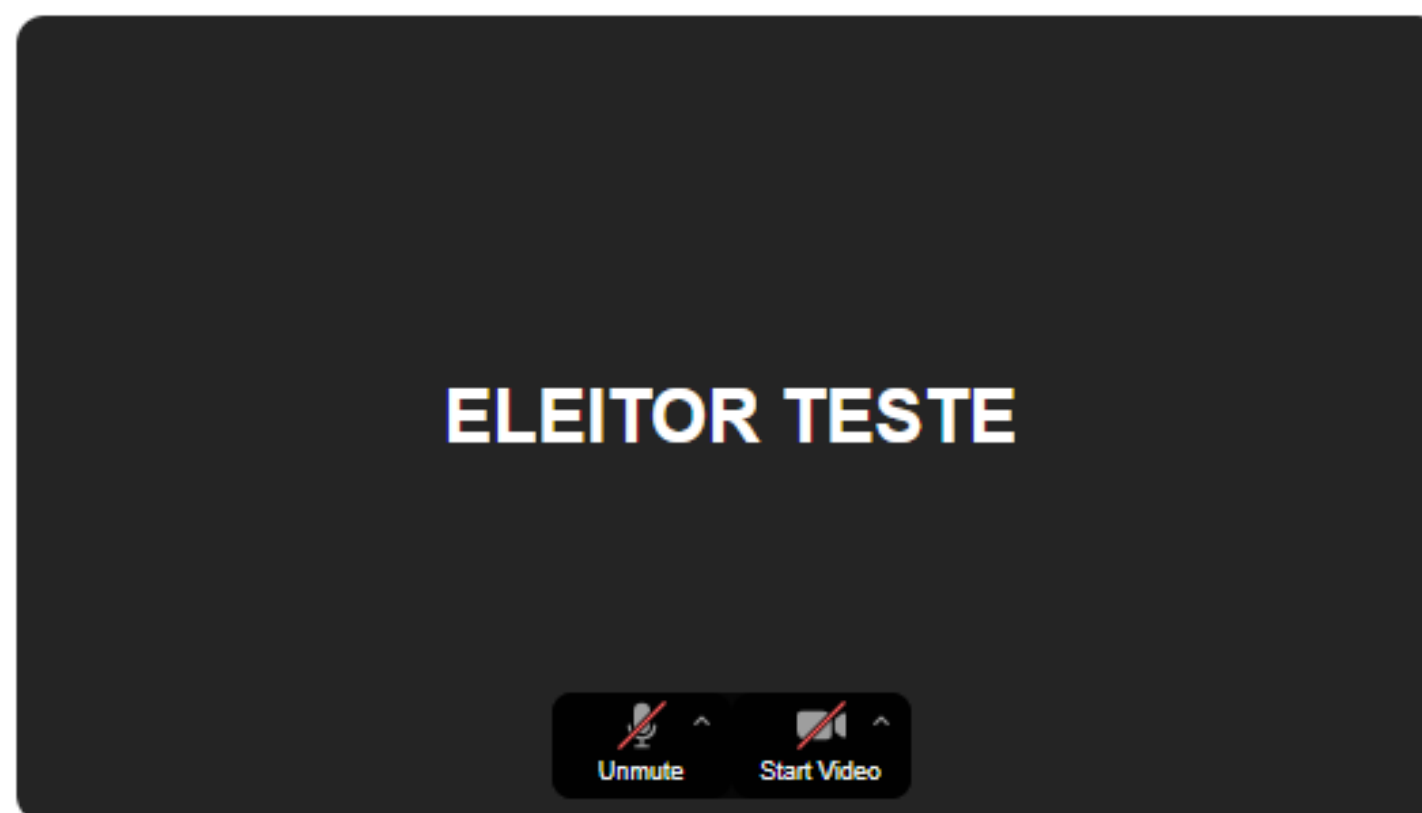

Join

ATENÇÃO: CLIQUE EM "JOIN" PARA ENTRAR NA TRANSMISSÃO

5) Após ingressar na transmissão, clique em "GOT IT".

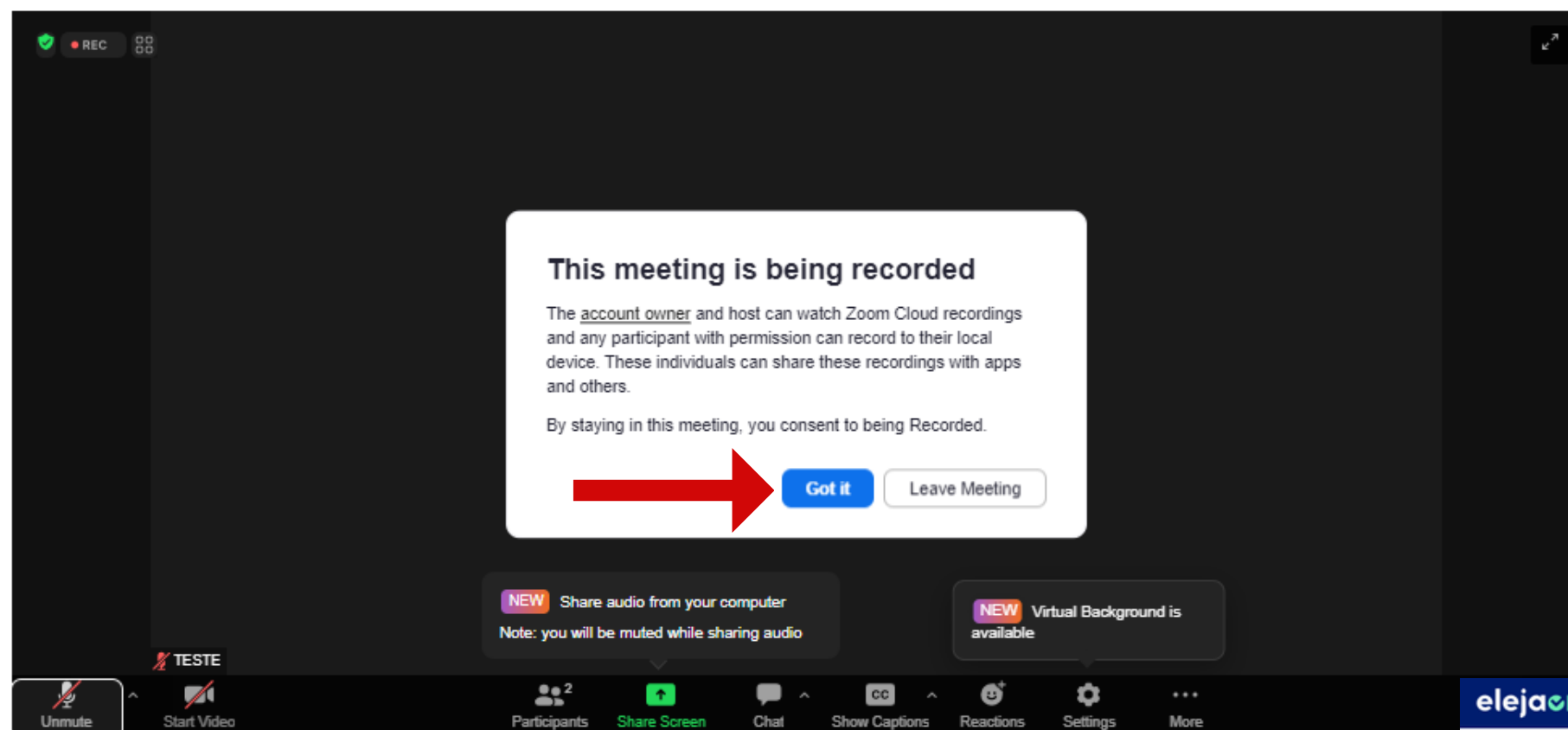

Agora, você já pode acompanhar a assembleia.

ATENÇÃO: CLIQUE EM "JOIN" PARA ENTRAR NA TRANSMISSÃO

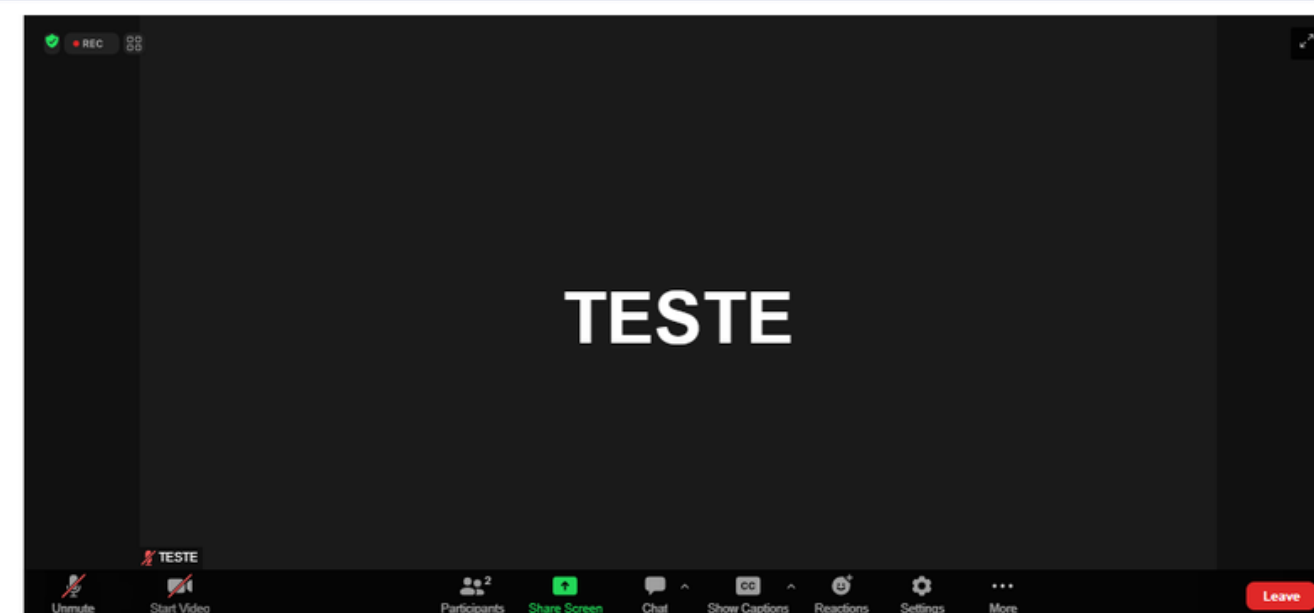

ATENÇÃO: CLIQUE EM "JOIN" PARA ENTRAR NA TRANSMISSÃO

6) Ao clicar em "**CHAT**", você pode se comunicar com a mesa e solicitar a palavra.

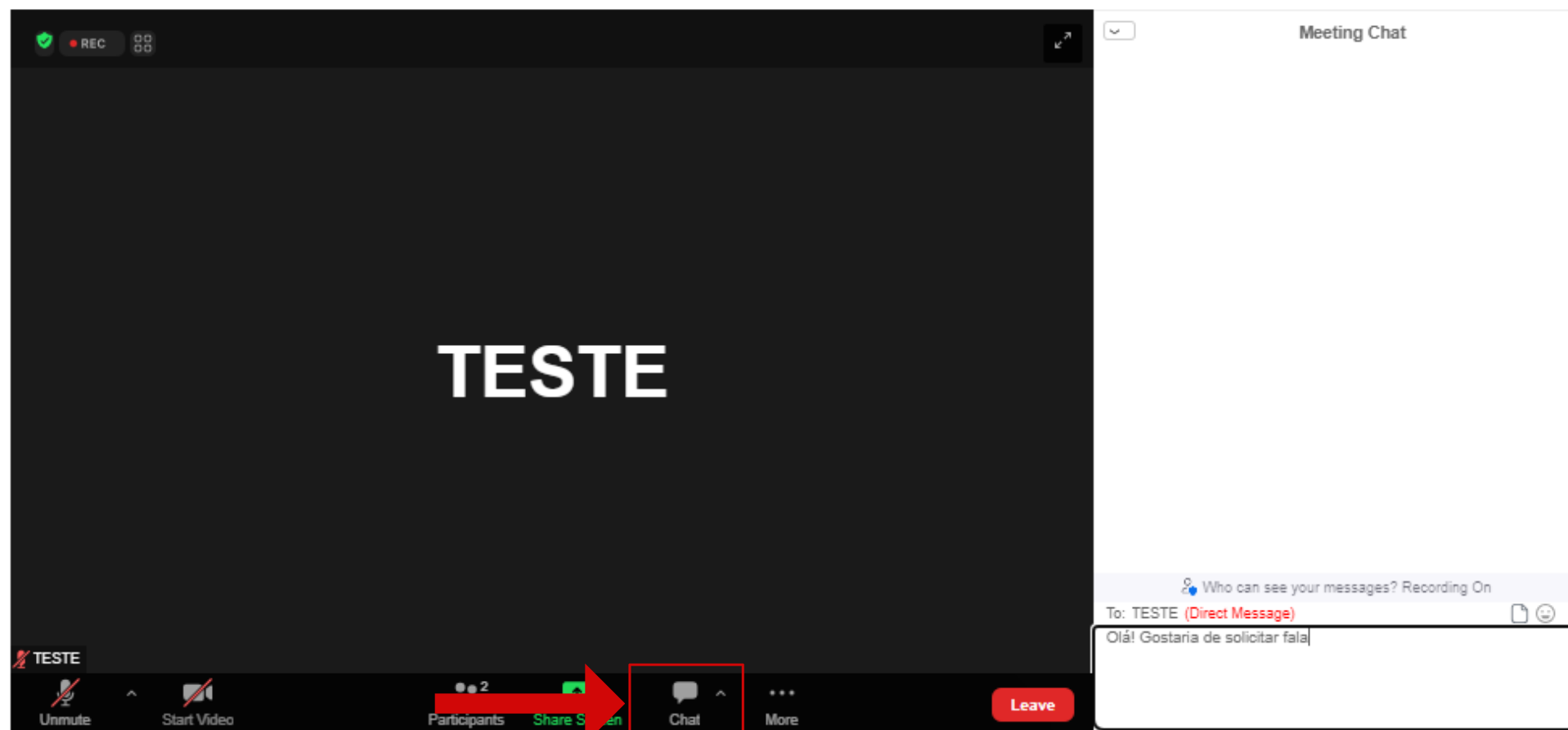

ATENÇÃO: CLIQUE EM "JOIN" PARA ENTRAR NA TRANSMISSÃO

Para **LEVANTAR A MÃO**, basta clicar no ícone.

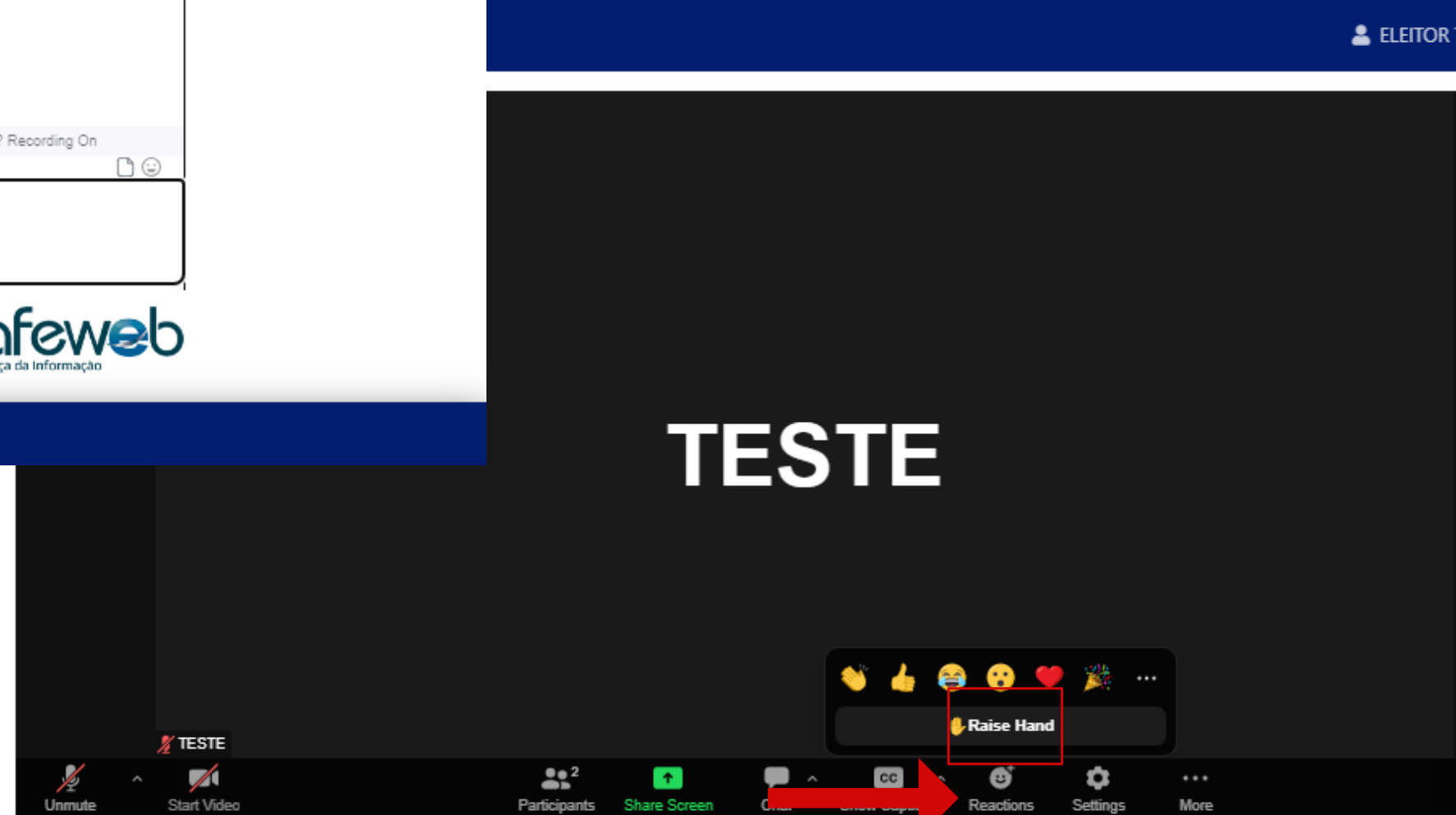

ATENÇÃO: CLIQUE EM "JOIN" PARA ENTRAR NA TRANSMISSÃO

7) Você ingressa na transmissão com o microfone desativado, e após solicitar a fala pelo **CHAT ou **LEVANTANDO A MÃO**, os responsáveis liberarão o seu microfone. Em seguida, basta clicar em "**UNMUTE**".**

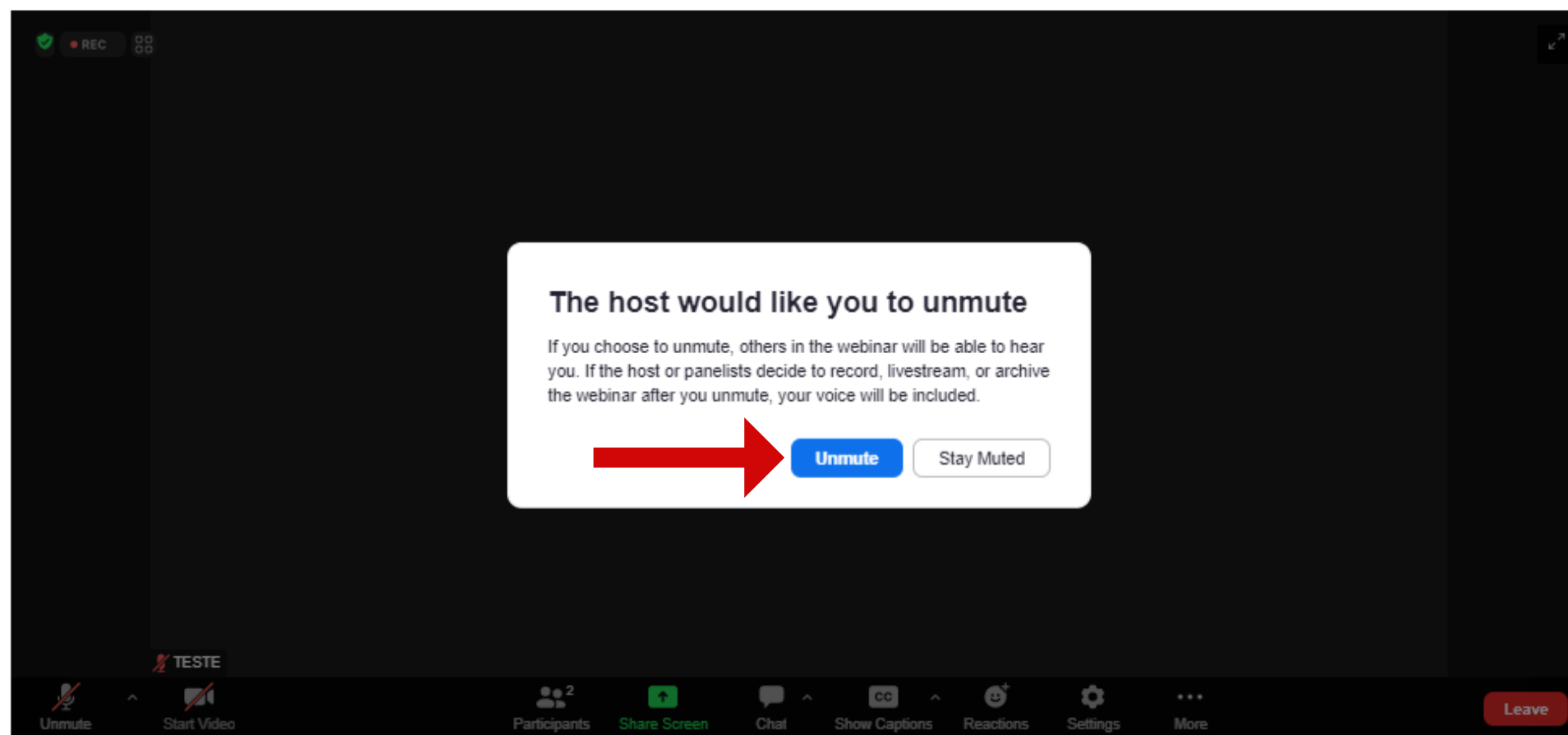

ATENÇÃO: CLIQUE EM "JOIN" PARA ENTRAR NA TRANSMISSÃO



ATENÇÃO: CLIQUE EM "JOIN" PARA ENTRAR NA TRANSMISSÃO

8) Agora, **AGUARDE** o andamento da assembleia e a **LIBERAÇÃO DAS PAUTAS**.
Lembre-se de que você só precisa esperar pela liberação da pauta, pois um modal aparecerá automaticamente na sua tela.

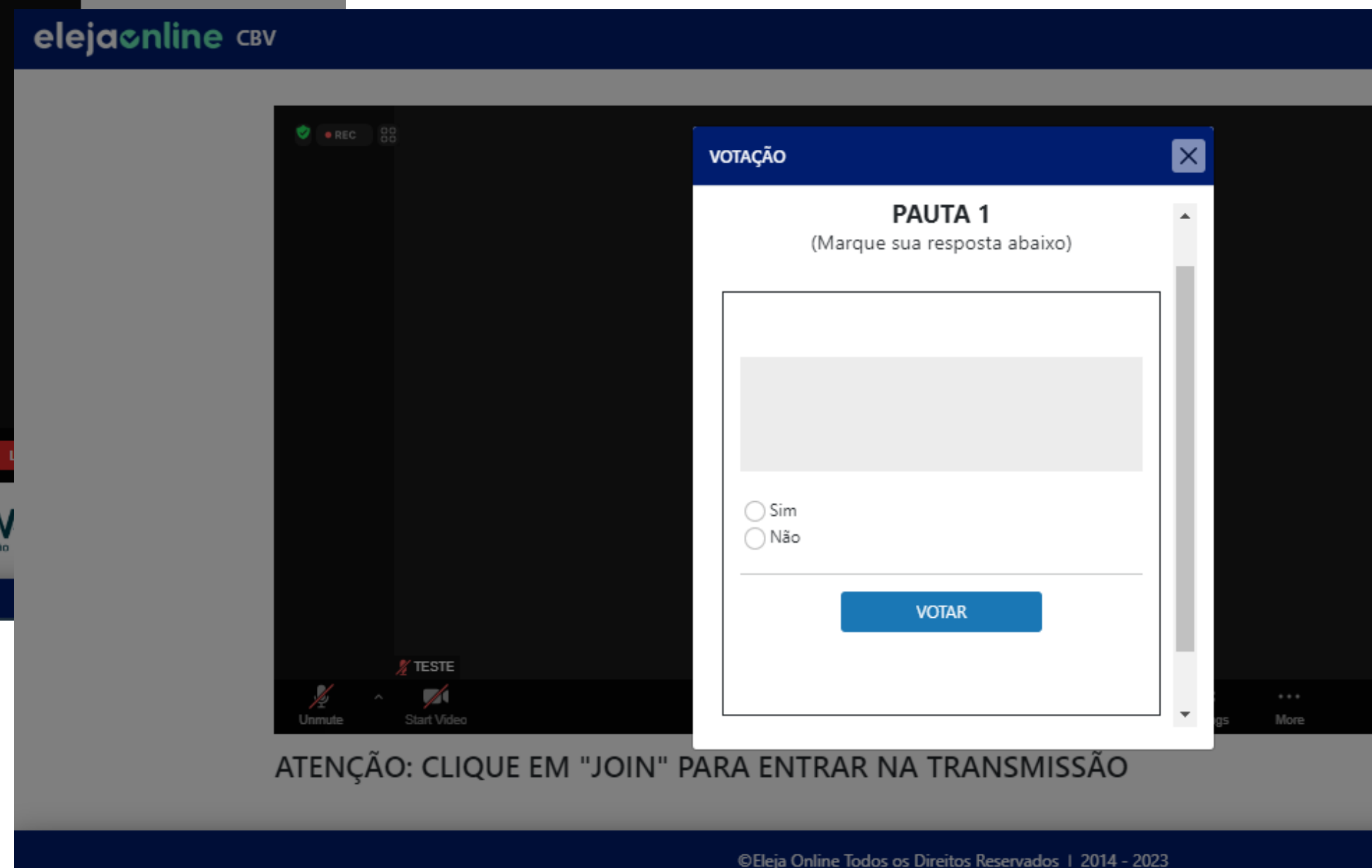
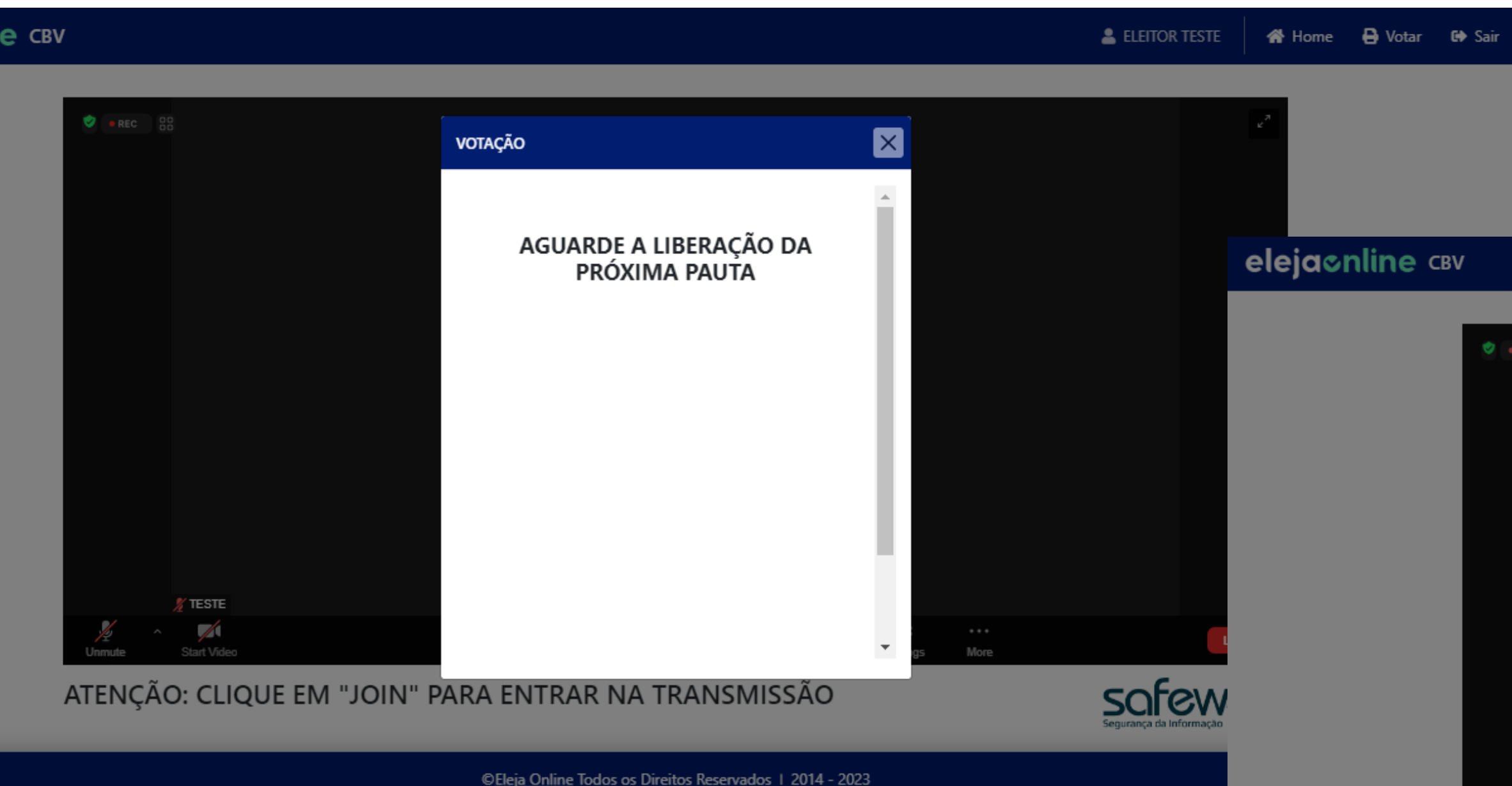

9) Após a votação de todas as pautas, o sistema apresentará automaticamente os seus **COMPROVANTES** de voto.

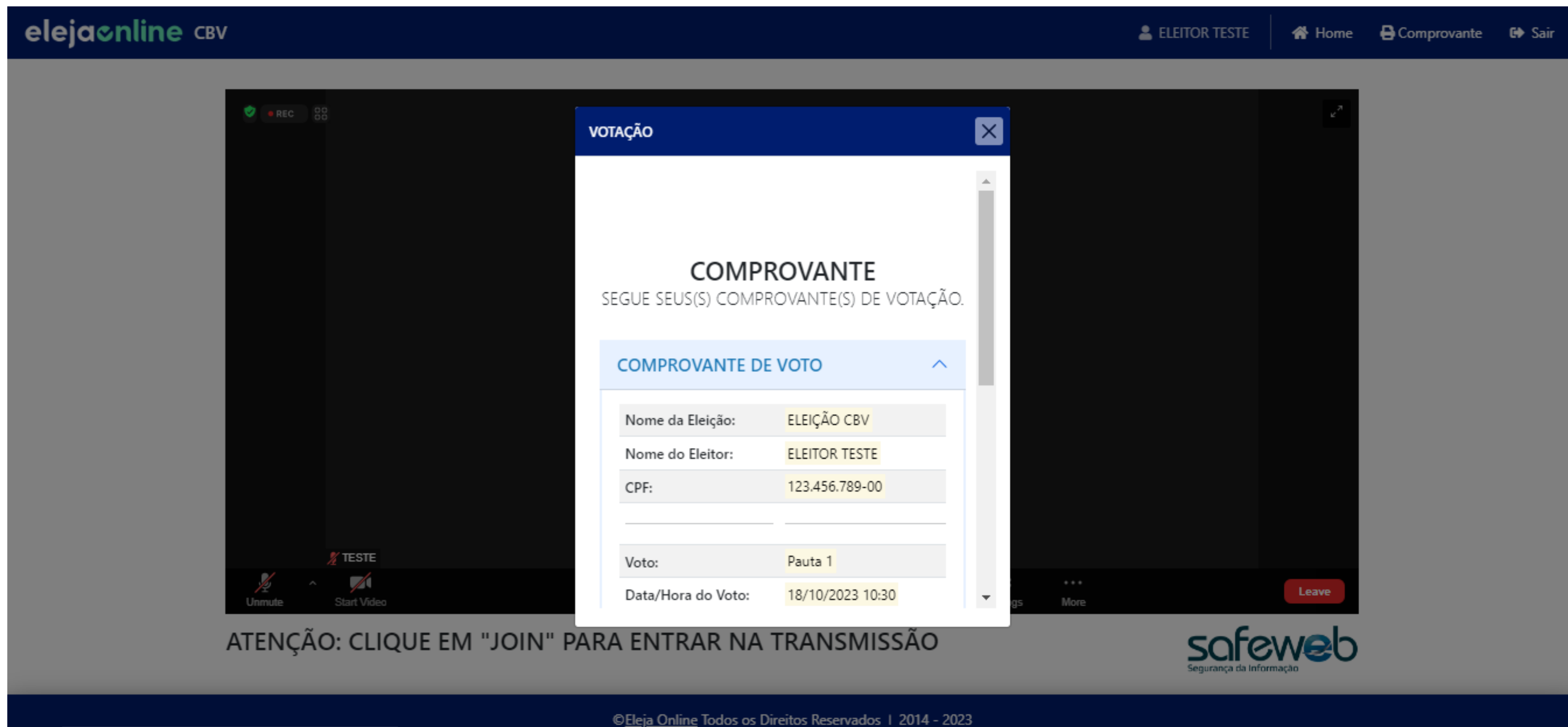

The screenshot displays the 'elejaonline CBV' web interface. At the top, the user is identified as 'ELEITOR TESTE'. The main content area shows a 'VOTAÇÃO' modal window with the following details:

COMPROVANTE
SEGUE SEUS(S) COMPROVANTE(S) DE VOTAÇÃO.

COMPROVANTE DE VOTO

Nome da Eleição:	ELEIÇÃO CBV
Nome do Eleitor:	ELEITOR TESTE
CPF:	123.456.789-00

Voto:	Pauta 1
Data/Hora do Voto:	18/10/2023 10:30

At the bottom of the interface, there is a warning: 'ATENÇÃO: CLIQUE EM "JOIN" PARA ENTRAR NA TRANSMISSÃO'. The 'safeweb' logo is visible in the bottom right corner, and the footer contains the text '©Eleja Online Todos os Direitos Reservados | 2014 - 2023'.